

estiu 2009

portugal

onades

arquitectures

paisatges

ÉVORA perdre's x carrerons, muralles, aqüeducte

LISBOA

PK Los Descubrimientos (barri Belem)

PROP ▲ _ A5 Cascais dir. Monsanto
1a ◯ : 2a sortida dreta
seguir rètol restaurants
abans estadi Pinamanique
"Lunetas do Panças"

Arquitectura: Soto Moura, Siza, A.Mateus...

ESTORIL població turística + platges (prescindible)

CASCAIS _ Praia Guincho [a 35' Lisboa]
x IC15 + A5 [a 22' Sintra]

PRAIA ODECEIXE _ prop Cascais
dutexes + wc 24h

SINTRA _ Pk costat museu, prop pça poble, wc
no fer nit ds a dg = mercat



cases malagueira

CITUTAT: Évora R.Alto Azinheira 5

CLIENT: Évora ciutat

AUTORS: Álvaro Siza Vieira

INICI PROJECTE:

FINAL OBRES: 10/1992

bar à margem

CITUTAT: Lisboa - Bom Sucesso

CLIENT: à margem

AUTORS: J. P. Falcao de Campos

PARTICIPANTS: José R. Vaz, Betar

INICI PROJECTE:

FINAL OBRES: 03/2006

gare do oriente

CITUTAT: Lisboa - Av D João II

CLIENT: Parque Expo

AUTORS: Santiago Calatrava

PARTICIPANTS: Tecned

FINAL OBRES: 02/1998

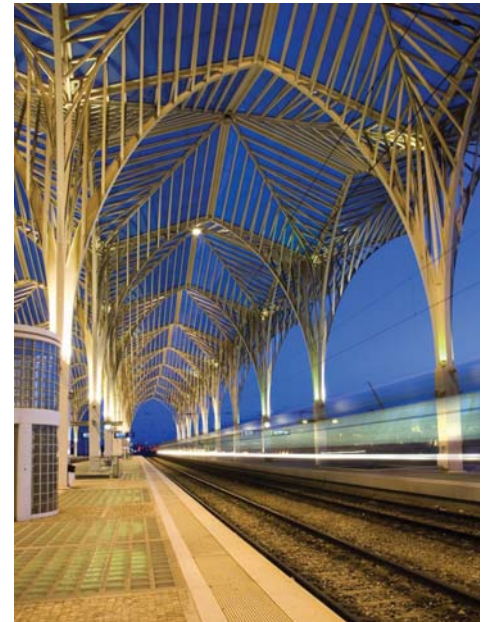

teatre camões

CITUTAT: Lisboa

Passaio Neptuno 2.07.01

CLIENT: Parque Expo

AUTORS: Manuel Salgado

PARTICIPANTS: Marino Frei

FINAL OBRES: 02/1998

pav. conhecimento

CITUTAT: Lisboa-Alameda Oceanos

Lote 2.10.01

CLIENT: Parque Expo - Ciência

Viva - Parque das Nações

AUTORS: J. L. Carrilho da Graça

FINAL OBRES: 02/1998

SUPERFÍCIE:

HORARI: dt-dv: 10 a 18

ds-dg: 11 a 19 (16.30)

pav. portugal

CITUTAT: Lisboa-Alameda Oceanos

CLIENT: Parque Expo

AUTORS: Álvaro Siza Vieira

FINAL OBRES: 02/1998

HORARI: només exterior



farol sta marta

CIUTAT: Cascais - Ponta de Santa

Marta 1

CLIENT: Câm. Mpal. Cascais

AUTORS: Aires Mateus

PARTICIPANTS: Joel Sequeira,
Joule, Udra Constructora

FINAL OBRES: 07/2007

conservatori

CIUTAT: Cascais - Av. Acácias 81

CLIENT: Câm. Mpal. Cascais

AUTORS: ARX arquitectes

FINAL OBRES: 07/2007

SUPERFÍCIE: ocupa una casa fa-
miliar del s.XX



praça república

CIUTAT: Torres Vedras

CLIENT: Câm. Mpal. Torres Vedras

AUTORS: Lema Barros + Castelo
Branco, arquitectos, Cristina
Castelo Branco

PARTICIPANTS: Nuno Estrangeiro

INICI PROJECTE: 2001

INICI OBRES: 2004

FINAL OBRES: 2005

SUPERFÍCIE: 2.340 m²

COST: 302.473 €



FOZ DO LIZANDRO - ERICEIRA _ Mirador
x N247, a l'esq dp revolt [a 2 Km Ericeira]

ERICEIRA _ Ribera de Ilhes _ Escola de Surf

PRAIA SAO LOURENÇO [a 7 Km N Ericeira]
aigua + wc + dutxes

PRAIA PORTO NOVO [a 31 Km Peniche]

TORRES VEDRAS _ a l'interior. Intervenciô urbana
per l'N247 des d'Ericeira a 30km

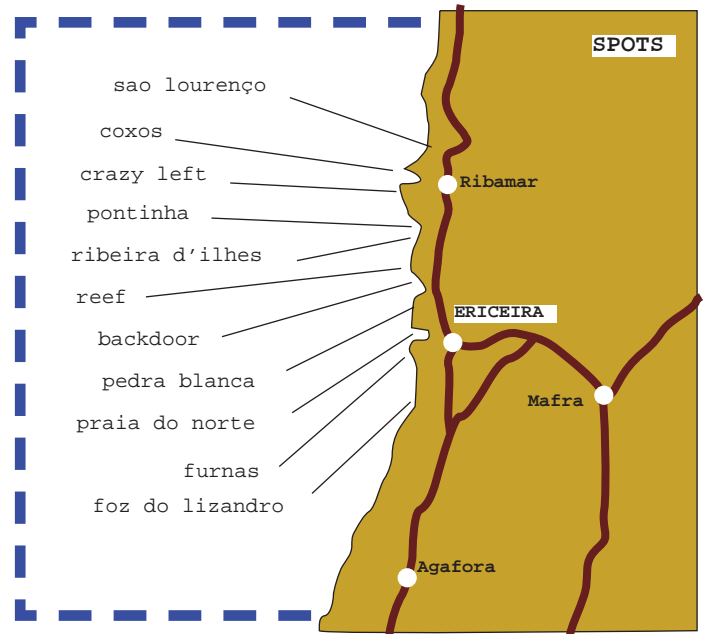

PRAIA AREIA BRANCA _ Lourinha

Pk + dutxes A/F

PRAIA CONSOLAÇÃO

☉ supertubos sortida següent + 2Km
fins poble dp carretera a la dreta fins pk

PRAIA SUPERTUBOS

té ▲ municipal

PRAIA BALEAL _ buscar Almogreira i Sierra Rey

pq s'omple molt

FOZ DO ARELHO AC'S _ wc + aigua

extrem lagoa Óbidos
molts surfistes

LAGOA DE ÓBIDOS _ pinar d'Óbidos

dsd Peniche N114 fins Serra del rei
dp direcció: Vau/Bon Sussesó/Lagoa Óbidos

ÓBIDOS _ població amb tres muralles concentriques

visita recomanada

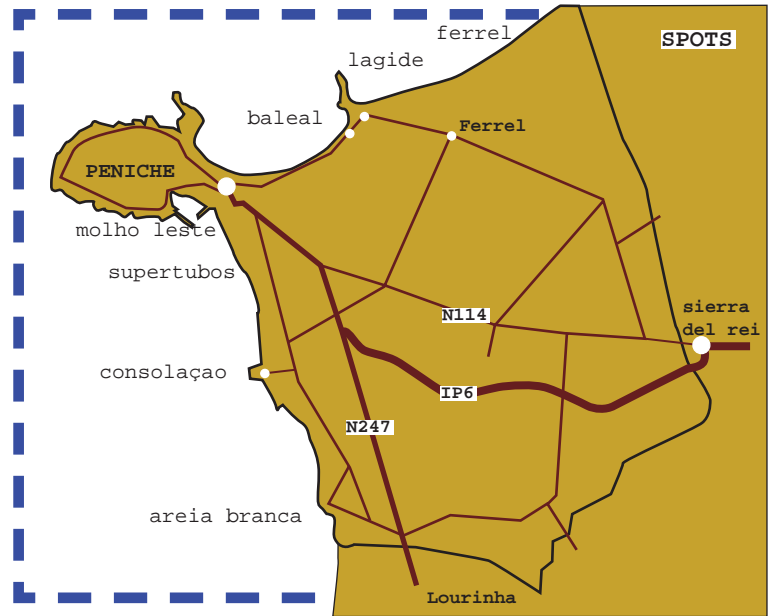

praia areia branca



praia supertubos



lagoa óbidos



óbidos



ALCOBAÇA _ Abadia de Sta Maria. Intervenció urbana
▲ mpal 14€ aprox

MARINHA GRANDE _ Praia pedras negras
aigua + taules [a 38Km Alcobça]

zona bonica: Sao Pedro Muel - Praia Vieira

FIGUEIRA DA FOZ _ Praia da cova
aigua + wc + taules + bbq
a 3'caminant de platja

QUIAIOS _ dp poble, Praia Quiaios
wc + dutxes [a 1h Alcobça]

PRAIA DO MIRA
Pk davant platja

COIMBRA _ visita recomanada

RIA D'AVEIRO _ COSTA NOVA _ Venècia portuguesa
wc + aigua
dormir a San Jacinto i menjar arros tamboril
▲ Praia do barra

FURADOURO _ al N d'Ovar [a 20 Km Espinho]
wc + dutxa A/F 9-19h
entar al poble direcció ▲ a 300m de la +

ESPINHO _ Intervenció urbana x 2

PORTO _ Mirador da Serra do Pilar _ rua Rocha Leão
vistes d'escàndol - lloc x fer nit

Arquitectura: Siza, A. Mateus, Soto de Moura

MATOSINHOS _ Intervenció urbana [a 8 km Porto]

CLIENT: Câ. Mpal d'Alcobça

AUTORS: Gonçalo Sousa Byrne i

João Pedro Falcão de Campos

OBRES: 2003-2005

SUPERFÍCIE: 30.124 m²

COST: 6.524.954 €



pav. portugal

CITUTAT: Coimbra - Av Lousã

CLIENT: Expo 2000 Hannover

AUTORS: Álvaro Siza Vieira

Eduardo Soto de Moura

FINAL OBRES: 2000

HORARI: oct-mar: 10 a 18 (dt-dv)

15-19(ds-dg) abr-set: 10 a 19

(dt-dv) 15-29 (ds-dg)

residència UC

CIUTAT: Coimbra - Campus II

CLIENT: Universidade Coimbra

AUTORS: Aires Mateus

FINAL OBRES: 1996

casetes nàutic

CIUTAT: Coimbra - Av Inês Castro

DEVELOPER: Ciutat de Coimbra

AUTORS: MVCC NPK

FINAL OBRES: 2007

COM ARRIBAR: desdel riu, fer via
sud fins el pont noi Pedro e Inês



marinha de silvade

CIUTAT: Espinho

CLIENT: Câm Mpal d'Espinho

AUTORS: Carlos A. Sárria, João Paulo Júnior, C. Alberto Silva

PARTICIPANTS: Bruno Soares Arquitectos, Biodesign, CNLL - Arqt.º Carlos Nuno Lacerda, Lda, NEMUS - Gestão e Requalificação Ambiental, Lda

OBRES: 1997 - 2002

SUPERFÍCIE: 195.000 m²

COST: 2.271.171 €



passaio beira-mar

CIUTAT: Espinho

CLIENT: Câm Mpal d'Espinho

AUTORS: Carlos A. Sárria, Carlos Prata, Gabinete de Arquitectura e Serviços, Lda.

PARTICIPANTS: Grade Ribeiro, Montel, GR.

INICI PROJECTE: 2001

INICI OBRES: 2002

FINAL OBRES: 2003

SUPERFÍCIE: 22.700 m²

COST: 3.368.524 €

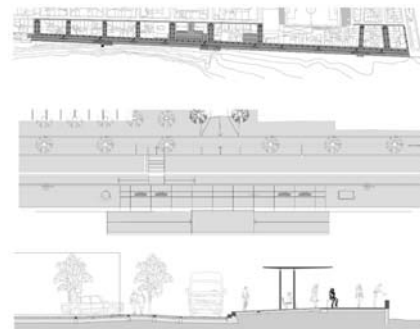

matosinhos + porto



- 1_ mercat peix
- 2_ basílio Teles
- 3_ she changes
- 4_ solà morales
- 5_ pav. aigua

- 6_ cases SM
- 7_ casa cinema
- 8_ a. passos
- 9_ serralves
- 10_ at elier Siza

- 11_ ponte arr bida
- 12_ casa das Artes
- 13_ fac arq + bbaa
- 14_ casa da musica
- 15_ bom sucesso

- 16_ biblio nens
- 17_ cen rio bar
- 18_ cases Bouça
- 19_ cc cust dias
- 20_ almeida garrett

boa nova casa te piscina das marés matosinhos sud

CITUTAT: Matosinhos - R. Cel.

Hélder Ribeiro

CLIENT: Matosinhos ciutat

AUTORS: Álvaro Siza Vieira

INICI PROJECTE:

FINAL OBRES: 1963

CITUTAT: Matosinhos - Avenida da

Liberdade

CLIENT: Câmara Mpal Matosinhos

AUTORS: Álvaro Siza Vieira

INICI PROJECTE:

FINAL OBRES: 1966

CITUTAT: Matosinhos Sud

DEVELOPER: Matosinhos City Hall

AUTORS: Eduardo Souto de Moura

PARTICIPANTS: Sílvia Alves,

Adriano Pimenta, Nuno Graça

Moura, Camilo Rebelo, Mafalda

Nunes, Diogo Machado Lima, Ber-

nardo Durão

INICI PROJECTE: 1995

FINAL OBRES: 2002

SUPERFÍCIE: 32.800 m²

COST: 19.577.522 €



basílio teves centipede

CITUTAT: Matosinhos - Rua de Ló
Ferreira

CLIENT: Ajuntament Matosinhos

AUTORS: Guilherme Machado Vaz

FINAL OBRES: 2005

SUPERFÍCIE: 220 m²

COST: 200.000 €



centre cívic de custóias

CITUTAT: Matosinhos - Rua da
Fonte Velha

CLIENT: Ajuntament Matosinhos

AUTORS: Guilherme Machado Vaz

FINAL OBRES: 2006



pavelló de l'aigua

CITUTAT: Porto - Estrada da Cir-
cunvalação 15443

CLIENT: Águas do Porto

AUTORS: Alexandre Burmester

FINAL OBRES: 1998



porto cenário bar

CITUTAT: Porto- R. Monchique 68

CLIENT: A. Veloso de Brito

AUTORS: J.C. Nunes de Oliveira

PARTICIPANTS: Paulo Costa, Ricardo Sapage, M. Sousa Vieira

INICI PROJECTE: 2005

FINAL OBRES: 2006

SUPERFÍCIE: 90 m²

COST: 40.000 €

casa da música

CIUTAT: Porto

POBLACIÓ: 249.630

DEVELOPER: Camara Municipal do Porto, Porto 2000, Polis

AUTORS: OMA/ Rem Koolhaas and Ellen van Loon

INICI PROJECTE: 1999

INICI OBRES: 2003

FINAL OBRES: 2005

SUPERFÍCIE: 8.800 m²

atelier siza

CITUTAT: Porto - Calçada Ouro 1

CLIENT: Siza, Souto Moura, Távora

AUTORS: Álvaro Siza Vieira

INICI PROJECTE:

FINAL OBRES: 01/1998

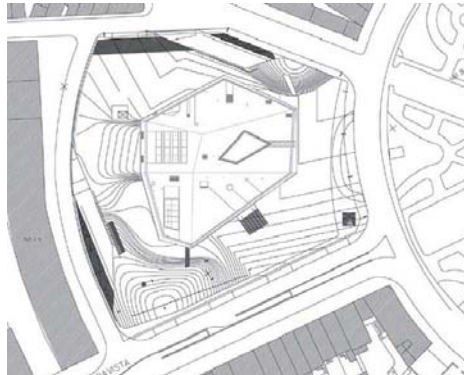

museu serralves

CITUTAT: Porto-D. JoãoCastro 210

CLIENT: Fundació Serralves

AUTORS: Álvaro Siza Vieira

FINAL OBRES: 10/1997

SUPERFÍCIE: 12.669 m²

HORARI: dt-dg 10-17 hivern

museu - dt-dv:10-17 ds-dg: 10-18



fac. arquitectura

CITUTAT: Porto - R. Gólotas 215

CLIENT: Universidade Porto

AUTORS: Álvaro Siza Vieira

FINAL OBRES: 09/1994



casa armanda passos

CITUTAT: Porto - Av do Mal.

Gomes Costa

CLIENT: Armanda Passos

AUTORS: Álvaro Siza Vieira

FINAL OBRES: 2005



bouça complex

CITUTAT: Porto - Rua Boavista

CLIENT: SAAL

AUTORS: Álvaro Siza Vieira

INICI OBRES: 1973

FINAL OBRES: 2004

manoel oliveira cinema house

CITUTAT: Porto - R Viana d Lima

CLIENT: CâM Mpal Porto

AUTORS: Eduardo Souto de Moura

FINAL OBRES: 1998

HORARI: en obres al 2007

biblioteca alemida garret

CITUTAT: Porto - Rua de Entre

Quintas 268

CLIENT: CâM Mpal Porto

AUTORS: José Manuel Soares

FINAL OBRES: 2001

HORARI: dl: 14 a 18, dt: 10 a 18

